杜の子まつり
あそびの広場in石巻

かえっこバザール

アリーナ 12:00～15:00

ボンクラーズも来るよ！

Kaekko

幼児から大人まで
参加無料！

上靴を持って来てね！

授乳スペース
乳幼児コーナーあります。

★おもちゃのかえっこコーナー
★遊ぼう! 作ろう! コーナー
★おもちゃのオークション

芸術鑑賞

アンディ先生の マジックショー☆ & イリュージョン☆

アリーナ 15:15～16:15

学校公演・児童館・幼稚園・保育園で大人気の、アンディ先生のマジックショーです。幼児から大人まで楽しめるショーをプロジェクターとスクリーンを使って上演します！

2018年9月17日(月・祝) 12:00～16:15

石巻市河北総合センター ビッグバン （石巻市成田小塚裏畑54 TEL 0225-62-1120）

■ 主催 ■ 特定非営利活動法人 せんだい杜の子ども劇場
■ 協力 ■ 石巻圏域ジュニア・リーダー 仙台市ジュニア・リーダー 石巻市教育委員会 仙台市教育委員会
石巻子ども劇場 (特活)いしのまき NPO センター 石巻市子どもセンター ソーシャルアカデミー寺子屋
(特活)ベビースマイル石巻 (一社)プレーワーカーズ (特活)TEDIC 仙台市内の NPO&市民ボランティアの皆様
■ 後援 ■ 石巻市教育委員会 (社福)石巻市社会福祉協議会 河北新報社 石巻日日新聞 三陸河北新報社(石巻かほく)
ラジオ石巻 FM76.4

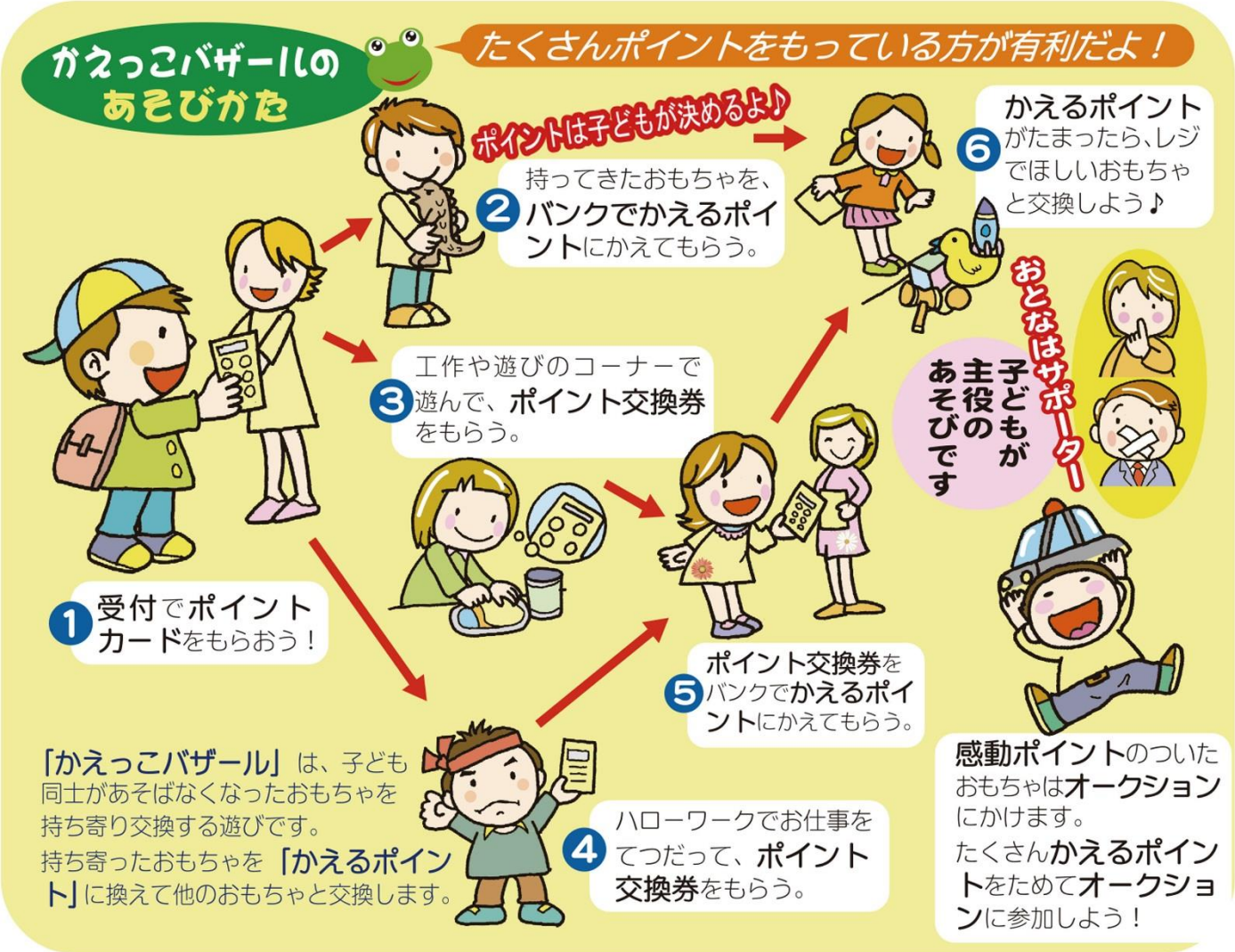

★使わなくなったおもちゃをもってきて、ポイントに交換しよう。
本、こわれたおもちゃ、ゲームソフト、カードはNGです！
★おもちゃをもってこなくても、いろんな遊びのコーナーで体験すると、ポイントがもらえるよ。

[お問い合わせ]
特定非営利活動法人 せんだい杜の子ども劇場
〒981-3133 仙台市泉区泉中央 4-17-1
電話& FAX 022-375-3548
E-mail office@senmori.org

★ 石巻管内ジュニア・リーダーサークル紹介と新会員募集 ★

中学・高校生の皆さん、一緒に活動してみませんか？

ジュニア・リーダーの活動★

- 子ども会活動のお手伝い（キャンプ・お楽しみ会・スキー・クリスマス会・盆踊り・スポーツ大会など）
- 地域ボランティア活動（地域のお祭り・地域清掃・廃品回収・復興イベント・公民館事業の手伝いなど）
- 会員の研修・親睦（サークル定例会・技術研修会・ジュニアフェスタ・他のサークルとの交流会など）

【ジュニア・リーダーサークルの名前と問い合わせ先】

石巻中央 **【げろっぱ】** Tel:0225-22-2970 石巻中央公民館	河北地区 **【むぎわら】** Tel:0225-62-2121 河北公民館	雄勝地区 **【くれよん】** Tel:0225-57-3052 雄勝公民館	河南地区 **【アパッチ】** Tel:0225-86-3663 河南公民館	桃生地区 **【ひまわり】** Tel:0225-76-2111 桃生公民館
北上地区 **【いぬわし】** Tel:0225-67-2712 北上公民館	牡鹿地区 **【くじらーズ】** Tel:0225-45-2611 牡鹿公民館	東松島地区 **【たかのこ】** Tel:0225-82-1111 教育委員会生涯学習課	女川地区 **【うみねこ】** Tel:0225-53-2295 教育委員会生涯学習課	

【問い合わせ＆全体担当】石巻市教育委員会生涯学習課 社会教育主事 菅井秀成まで Tel:0225-95-1111